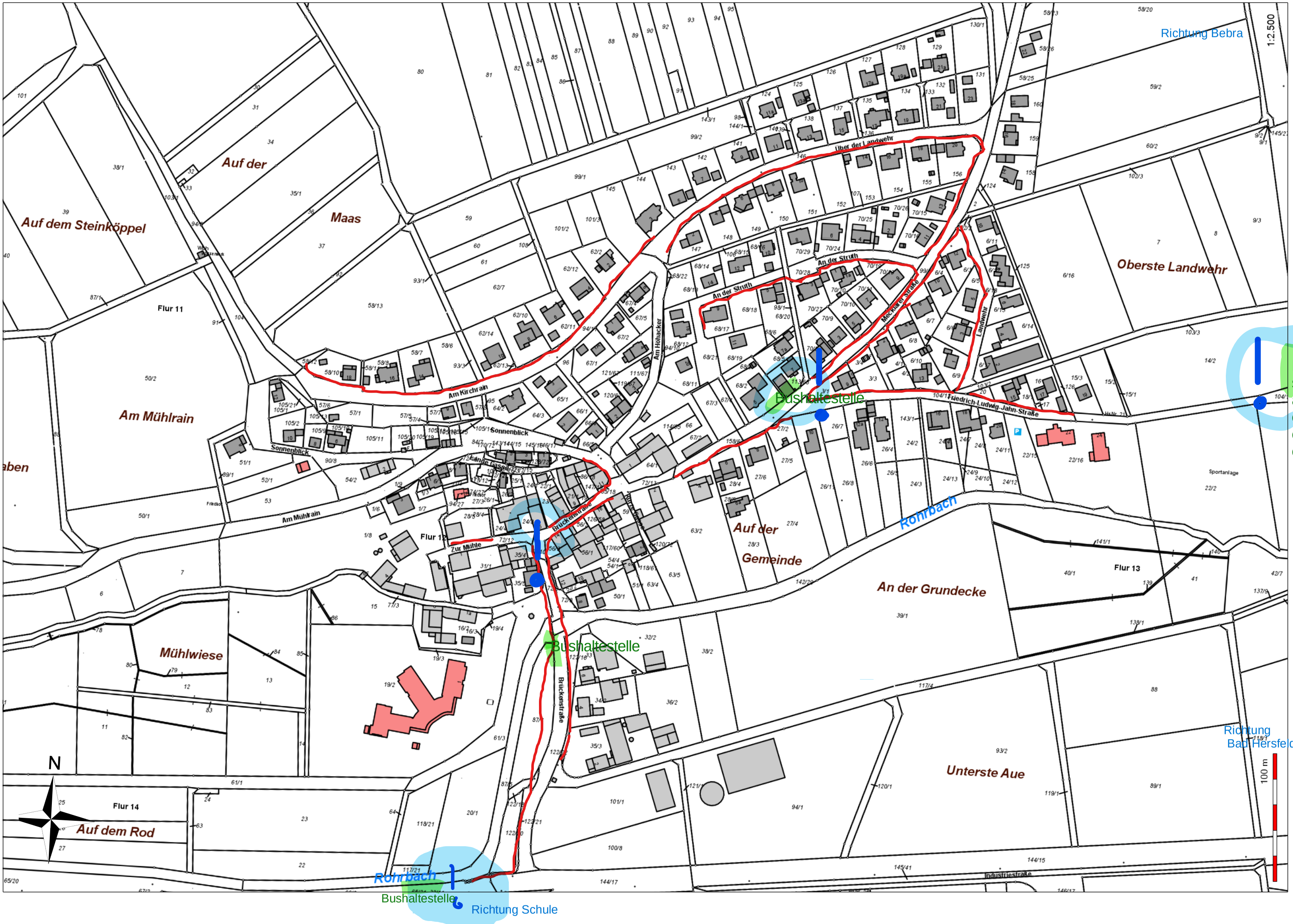
1:2.500
Richtung Bebra
Auf der Maas
Auf dem Steinköppel
Flur 11
Am Mühlrain
Über der Landwehr
An der Struth
Meckarer Straße
Landwehr
Oberste Landwehr
Am Kirchrain
Am Hohacker
Sonnenblick
Friedrich-Ludwig-Jahn-Straße
Bushaltestelle
Bushaltestelle
Bushaltestelle
Bushaltestelle
Flur 12
Zur Mühle
Bruckenstraße
Auf der Gemeinde
Rohrbach
Flur 13
An der Grundecke
Mühlwiese
Sportanlage
Richtung Bad Hersfeld
Unterste Aue
Flur 14
Auf dem Rod
Industriestraße
Rohrbach
Richtung Schule
N
100 m